起業のファストパス
SARUDEMO

事業説明資料

SARUDEMO

ごあいさつ

顧問挨拶「起業ニキ」

19歳で精神病院にて2年間監禁
→絶望からの人生逆転を誓う

・大阪ホストクラブで12ヶ月間NO.1
・業界未経験の新人ホストを半年で
　1000万プレイヤーに育成

・メンズアイドルデビュー
　フランス版JAPAN EXPO出演
・アイドルプロデューサーとして
　結成3ヶ月でワンマンライブ成功

・社会人経験無しで営業会社を起業
・人脈×高単価×リファラル営業に特化
　独自の組織構築で初年度から年商1億円
・経営コンサルとして延べ50社指導

はじめに

ビジネスってむずかしい？

→結論、**超簡単**です！

※正しい努力/知識が**大前提**

失敗する人の理由

・知識不足

・こだわりが強すぎる

・テンプレートを踏襲せず我流に走る

SARUDEMOとは？

概要

SARUDEMO

＝「猿でも出来る起業」がコンセプト

1. 最短最速で成功「起業のファストパス」
2. 「実業のフランチャイズ」テンプレート使用
3. 脱サラなんて当たり前/年商1億円を目標

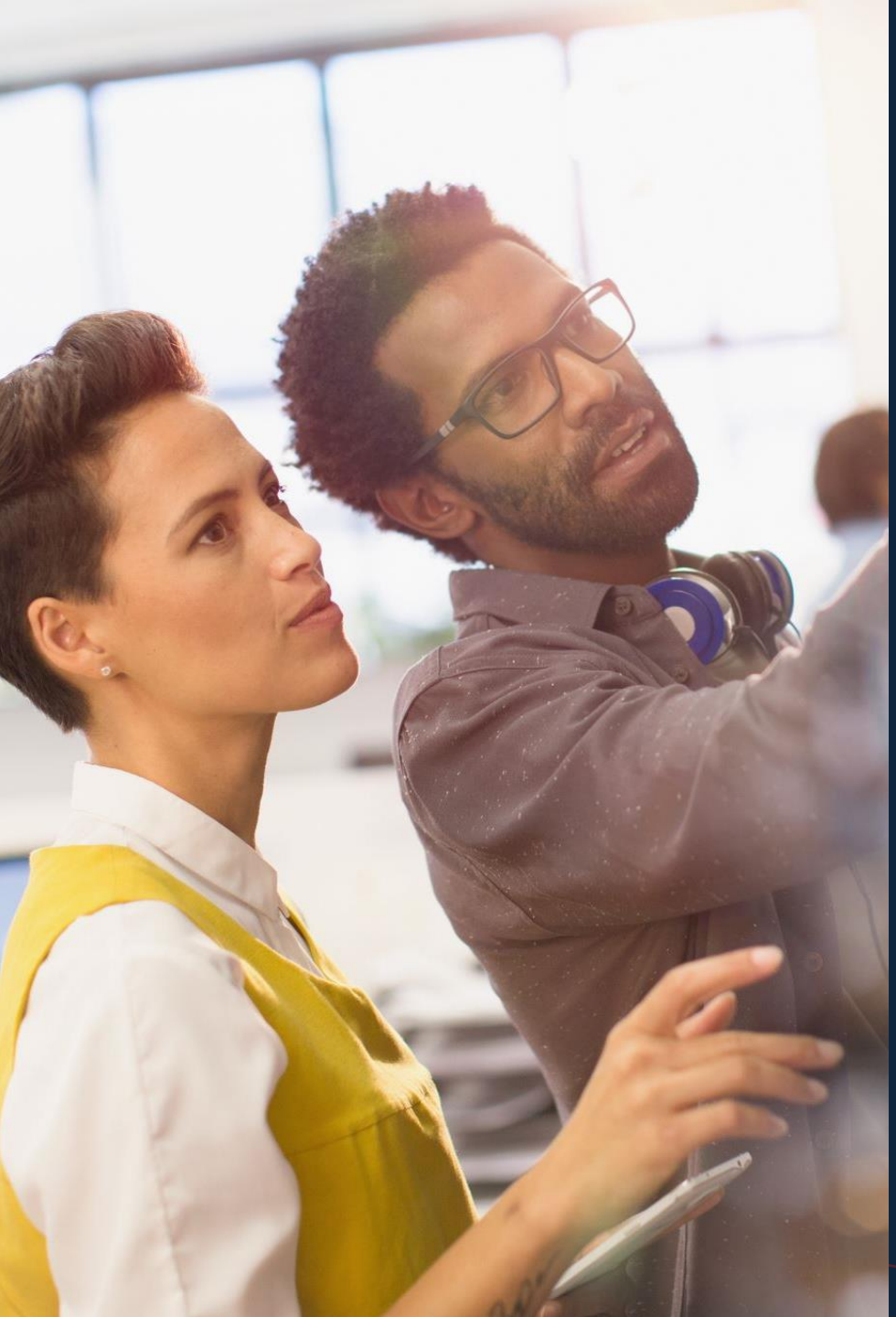

SARUDEMOの特徴

- **再現性がエグイ。**
→「猿でも出来る」簡単さ
- **スピード感がエグイ。**
→1年以内に大社長へ育成
- **サポート内容がエグイ。**
→経営のプロチームが君を指南

起業後の報酬モデル

カテゴリー	詳細例	目安報酬
①権利収入	アカウント貸出（EC/人材/ビザ等）	30~100万/月
②人材派遣	BPO/アフィリエイト/サクラ	10~100万/月
③営業代行	成果報酬/全案件共有	10~50万/月
④自社事業	好きなことを自由に	-
⑤資金調達	デット/エクイティ/キャリア	100万以上/回
⑥申請支援	補助金/助成金	50万以上/回
⑦法人投資	FX/暗号通貨	30万以上/月
※顧問（支出）	法務/税務/経営	-10万円/月（2年目以降）

※報酬金額はあくまで目安。①②メイン事業/③④自主事業/⑤⑥⑦金融系

費用（税別）

SARUDEMO契約金
150万円（一括限定）

※別途「ビジネスの学び家」会費
　月額10,000円（入会必須）
※「先行者利益」金額は暫定
　随時更新・上昇を予定中
※資金調達サポートあり

ビジネスの学び家

→別途資料を参照

『BizOwner』とは？

→同じ運営チームが行なっている別事業

【対象】 CICブラック（年齢・知識不問）

【内容】 お小遣い程度の権利収入

【費用】 100,000円（法人設立代金）

※SARUDEMOと同等レベルになるには？

→総額2,100,000円以上が必要。

比較表

比較内容	BizOwner	SARUDEMO
販売価格	210万円	150万円
販売対象	CICブラック	CICホワイト
支払回数	一括のみ	一括のみ
支払方法	売上から天引き可	クレジットカード可
契約期間	1年間	1年間
2期目以降	10万円/月	10万円/月
ビジネスの学び家	必須 1万円/月	必須 1万円/月

ありがとうございました！